## Veranstalter des Kongresses

Lobby der Älteren

Die BAGSO

Bundesarbeitsgemeinschaft der Senioren-Organisationen e.V.

**www.bagso.de**

kompetenzzentrum
TECHNIK • DIVERSITY • CHANCENGLEICHHEIT

**www.50plus-ans-netz.de**

**In Kooperation mit**

Deutsche Telekom
AWO
Postbank
DAA
BKK 24
KBE
Die Bahn DB
symantec.
ZAWIW
intel
KLINGEL
Feier@bend.de Webtreff für die besten Jahre
Pfizer

## *Hinweise*

Die Teilnahme an der Veranstaltung ist **kostenfrei**. Die Fahrtkosten können nicht erstattet werden.

## *Veranstaltungsort*

Hotel Aquino
Tagungszentrum
Katholische Akademie
Hannoversche Straße 5b
10115 Berlin-Mitte
Tel.: +49 30 28486-0
Fax: +49 30 28486-10
E-Mail: info@hotel-aquino.de

Die Katholische Akademie liegt im Zentrum Berlins, nur wenige Minuten von der Straße Unter den Linden, der Friedrichsstraße und dem Hackeschen Markt entfernt.

Eine Wegbeschreibung finden Sie unter: www.tagungszentrum-katholische-akademie.de

## *Fragen* zur Veranstaltung und *Anmeldung*

BAGSO Service GmbH
Wahlfelder Mühle 5
53639 Königswinter
Tel. 0 22 44 / 92 56 92
Fax 0 22 44 / 92 56 99
info@bagso-service.de

## *Anmeldung*

bis zum *19. März 2007*.

50plus
Internet verbindet

# Ist das Internet reif für die Älteren?

## 4. April 2007 in Berlin

## Kongress

zum Online-Jahr 50plus - Internet verbindet
Schirmherrin Bundesministerin
Ursula von der Leyen

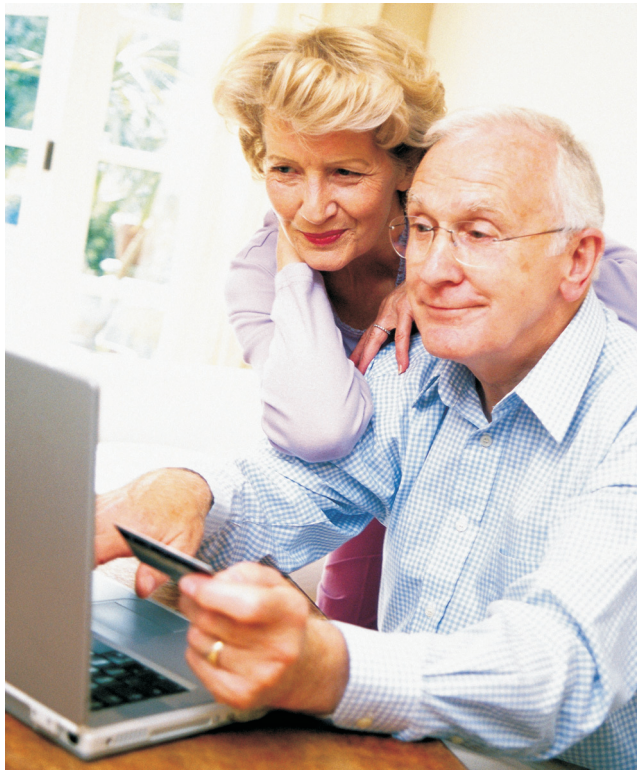

**Sehr geehrte Damen und Herren,**

mit dem Deutschen Seniorentag im Mai 2006 startete das Online-Jahr 50plus **unter der Schirmherrschaft der Bundesministerin Ursula von der Leyen.**

Das Aktionsprogramm - getragen von 16 Partnerinnen und Partnern - hat sich zum Ziel gesetzt, dass immer mehr ältere Menschen das Internet kompetent nutzen und sich im digitalen Netz bewegen, informieren und aktiv beteiligen.

Der Kongress zieht Zwischenbilanz, zeigt die Ergebnisse der zahlreichen Aktivitäten und erfolgreichen Wege zur Stärkung der Medienkompetenz Älterer. Ergänzend fordert der Kongress aber auch zu einer neuen Blickrichtung auf, denn rund 10 Millionen ältere Menschen sind bereits im Netz. Wir stellen die Frage: Ist das Internet reif für die Älteren?

Neben den Themen Nutzung und Bildung soll zukünftig verstärkt Qualität des Internets im Mittelpunkt des weitergeführten Aktionsbündnisses "50plus - Internet verbindet" stehen, das gemeinsam von Verbänden, Politik und Wirtschaft getragen wird.

Wir freuen uns auf Ihr Kommen und laden Sie ein zum gegenseitigen Austausch.

*Walter Link, BAGSO Vorsitzender*

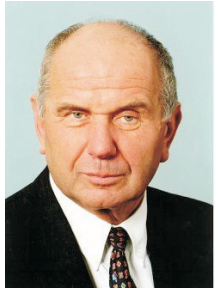

# Programm

## Mittwoch, den 04. April 2007

11:00
### Begrüßung
Walter Link, BAGSO Vorsitzender

### Eröffnung
Gerd Hoofe, Staatssekretär im Bundesministerium für Familie, Senioren, Frauen und Jugend (angefragt)

### Prämierung
Wettbewerb „Selbsthilfe und Internet - starkmachen und verbinden" der BAGSO und BAG SELBSTHILFE

11:45
**Vernetzung, Information, Vielfalt - Der Nutzen des Internets**
Dr. Barbara Keck, BAGSO Service

12:00
**Lernen wie's geht - mit fünf Themenmodulen zur Online-Kompetenz!**
Birgit Kampmann, Kompetenzzentrum Technik-Diversity-Chancengleichheit e.V.

12:15
**Das Internet: Reif für eine Gesellschaft des langen Lebens?**
Prof. Dr. Dr. h.c. Ursula Lehr, Bundesministerin a.D.

12:45
Mittagspause

Moderatorin: Petra Schwarz, Journalistin

13:45 Workshops

1. **Internet im freiwilligen Engagement**
   Bundesarbeitsgemeinschaft Seniorenbüros, Dt. Bundeswehrverband
2. **Bildung für und durch das Internet**
   ZAWiW, Kompetenzzentrum Technik-Diversity-Chancengleichheit e.V.
3. **Nutzerfreundliches Internet**
   Pfizer, BAGSO Service
4. **Internet schafft neue Verbindungen**
   ViLE, Feierabend.de
5. **Kundenansprache 50plus über das Internet**
   BKK24, Deutsche Postbank

15:15 Pause

15:45
Podiumsdiskussion **„Internet mitgestalten - Web 2.0 ein Weg?"**

Impulsreferat „Was ist Web 2.0?"
Jakob Voß, Wikimedia Deutschland

- Ansgar Gerling, Fujitsu Siemens
- Jürgen Gottlob, Deutsche Telekom
- Carmen Stadelhofer, ZAWiW
- Hanno Wolfram, Deutscher Senioren Ring

16:45 - 17:00
**50plus - Internet verbindet: Welche neuen Wege müssen wir gehen?**
Dr. Barbara Keck, BAGSO Service

Moderatorin: Petra Schwarz, Journalistin